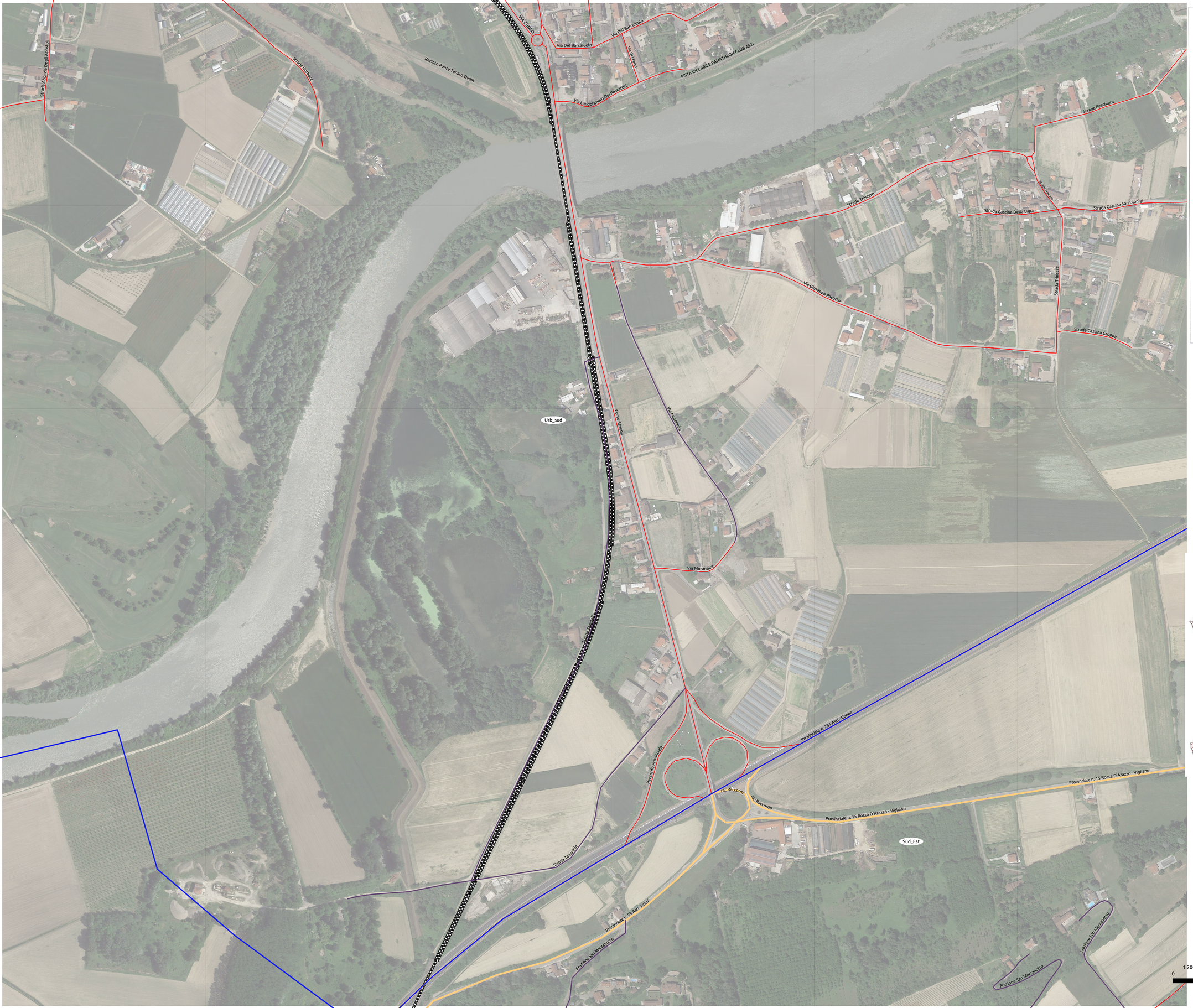

CITTA' DI ASTI

SETTORE LAVORI PUBBLICI ed EDILIZIA PUBBLICA

ACCORDO QUADRO AI SENSI DELL'ART. 59 DEL D.LGS 36/2023 PER IL SERVIZIO DI SGOMBERO NEVE E TRATTAMENTO ANTIGELO SU STRADE, PIAZZE E PARCHEGGI COMUNALI

DURATA QUADRIENNALE

- ELABORATO GRAFICO- LOTTO URBANO SUD

TAV. N

11

SCALA 1:5000

Asti, li Luglio 2024

IL PROGETTISTA DEI LOTTI URBANI:	IL PROGETTISTA DEI LOTTI EXTRAURBANI:	IL R.U.P.
ARCH. Simone BANDINI	*ARCH. Massimo FERRERO*	*ING. Paolo CARANTONI*

TAVOLE SPECIFICHE DI RIFERIMENTO:
- AREA DI INTERVENTO URBANA:
TAVOLA 0 INQUADRAMENTO
DA TAVOLA 1A TAVOLA 11
-AREA DI INTERVENTO EXTRAURBANA
TAVOLA 12 INQUADRAMENTO
NORD OVEST: DA TAVOLA 13 A TAVOLA 18
SUD EST: DA TAVOLA 19 A TAVOLA 28

LEGENDA

STRADE ED AREE INSERITE NEL PIANO NEVE	
	Strada Comunale inserita nel PIANO NEVE
	Strada Comunale con pendenza e relativo obbligo di equipaggiamento invernale
	Strada Vicinale inserita nel PIANO NEVE

STRADE ED AREE DI RIFERIMENTO INDICATIVO NON INSERITE NEL PIANO NEVE	
	Autostrada o Provinciale
	Strada Vicinale
	Ferrovia
	Limite Comunale
	Confine fra le zone urbane Nord / Sud

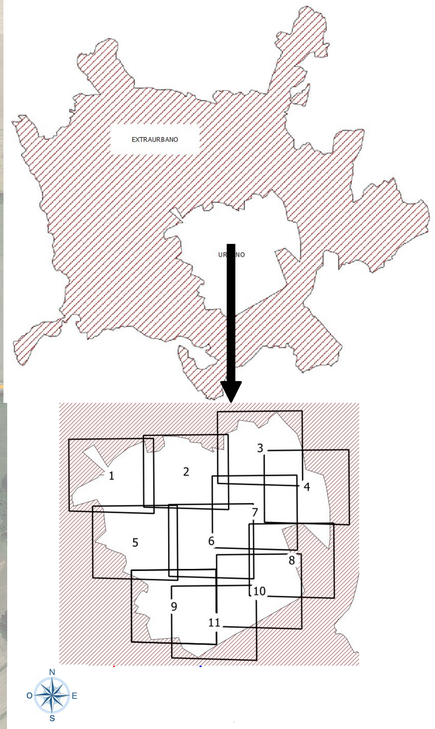

1:2000

0 100 200 300 400 m